



MYNDIGHETEN FÖR
DIGITALISERING OCH
BEFOLKNINGSDATA

Webvartti-instruktioner

28.5.2020



Myndigheten för digitalisering och befolkningsdata / 28.5.2020
Certifikattjänster

Webvartti-instruktioner

WebVartti-länken är <https://haevarmenne.vrk.fi>

WebVartti är menad till att förnya social- och hälsovårdens yrkeskort. En yrkesperson kan identifiera sig i WebVartti med ett i kraft varande social- och hälsovårdens yrkeskort och beställa ett nytt yrkeskort med eller utan fotografi (beroende på det tidigare kortet) direkt till sin hemadress eller alternativt till något social- och hälsovårdens registreringsställe. Det gamla kortets giltighetstid får inte överstiga 3 månader vid kortbeställningens tidpunkt.

(Om ansökan inte fungerar med länken <https://haevarmenne.vrk.fi>, pröva logga in med en annan webbläsare eller en annan dator. Du kan även beställa kortet vid ett registreringsställe. En lista över registreringsställen finns ordnade enligt sjukvårdsdistrikt från <https://vrk.fi/sv/social-och-halsovard> -> klicka på länken "Offentliga registreringsställen för hälsovården" i högra kanten.)

OBS! Kom ihåg att gå beställningsprocessen till slut enligt instruktionerna, tills du får en kvittering att kortbeställningen är färdig.

Kortbeställningen färdig.

Kortbeställning (ansökningsnummer 1000000487) har mottagits.

Kort och PIN-koder skickas till den valda adressen inom cirka två veckor.

PIN-koder kommer ungefär två dagar efter leverans av kortet.

Sammanfattning av kortansökan skickad till angivna e-postadressen xxxxxxx@domain.fi

Tack för din beställning!

Din WebVartti-session är nu stängd och du kan ta ut kortet ur läsaren och stänga alla webbläsarfönster.

[Tillbaka till framsidan](#)

Lägg yrkeskortet i kortläsaren och logga in. (PIN1)

Förnyelse av yrkeskort för social- och hälsovården

Du förnyar ditt smartkort.
Tjänsten kan användas för att förnya yrkeskort.
Logga in på tjänsten med yrkeskort.

[→ Logga in](#)

Börja med att logga in på tjänsten.

WebVartti kräver 4.0 eller nyare version av kortläsarprogrammet DigiSign Client. Vi rekommenderar att alltid ladda ner den nyaste versionen av kortläsarprogrammet från [här](#).

Efter användning stäng alla webbläsarfönster, var du har använt Myndigheten för digitalisering och befolkningsdata:s system.



Myndigheten för digitalisering och befolkningsdata / 28.5.2020
Certifikattjänster

Ifall valdialogen för certifikat uppkommer, kom ihåg att välja rätt certifikat.

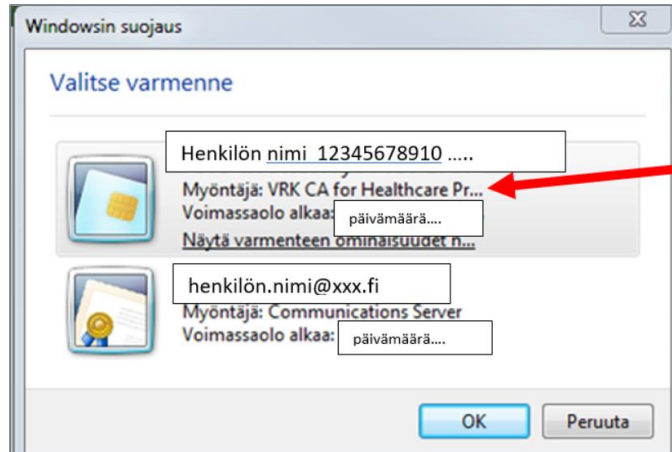

Obs! Om du har fler än en yrkesrättighet, försäkra dig om att du väljer det kortet du vill förnya.

Social- och hälsovårdens yrkeskorts uppgifter

En yrkesperson kan bara ha ett giltigt kort i taget (det enda undantaget är en yrkesperson som är läkare och tandläkare). Om ditt nuvarande yrkeskort löper ut inom två månader efter det att du fått ett nytt yrkeskort krävs inget meddelande till läsningstjänsten för det föräldrade kortets del.

Nedan visas ditt nuvarande yrkeskorts information. Tryck på knappen Nästa för att gå till den förhandsfyllda kortansökningsblanketten.

| | |
|-----------|--------------------------------------------------------------------------------------------------------------------------------------------------------------------------|
| Utfärdare | CN=VRK CA for Healthcare Professionals Qualified Certificates OU=Terveystieteiden tutkimuskeskus O=Vaestorekisterikeskus CA S=Finland C=FI |
| Utfärdat | C=FI REGISTRERINGSNUMMER=30004562770 G=ONNI ALBINUS SN=HAKOLA CN=HAKOLA ONNI ALBINUS (100 sairaanhoitaja sjukskötare) FROM=2018-09-26 TO=2023-09-26 |

Välj yrkesrättighet till vilken du förnyar ditt kort*

Legitimerad sjukskötare

Nästa ➔

Ifyllning av kortansökan

- Beställning av ett kort med foto lyckas endast, om din tidigare kortbeställning haft foto. Om du har fler än en ansökan, kan du välja från vilken ansökan fotot hämtas. Välj förnamnet. Namnet kommer på kortets framsida och i certifikatet.



Myndigheten för digitalisering och befolkningsdata / 28.5.2020
Certifikattjänster

- Val av språkkod.

Kortansökan

Kontrollera förhandsfyllda formulärets data nedan och redigera vid behov.

Personuppgifter

| | | |
|----------|----------------|-------------------------------------------------------------------|
| Hakola | Onni Albinus | 150286-999P |
| Tjänst 1 | Sairaanhoidaja | ht_id: 24291 |
| Tjänst 2 | Sjukskotare | Tunnuslehti 09_id: 25450 Tunnuslehti (pwt) 11.01.2019 |

Uppgifter om certifikatet

| | | |
|-----------------------------------------------------------|-------------------------------------------------|-------------------------------------------|
| Efternamn Hakola | Förnamn Onni | |
| UPN (User Principal Name) 30004562770@neonet.fi | Språkkod Svenska | |
| Yrkesrättighet 100 | Identifikationskod (SV-nummer) 804286 | Registreringsnummer 30004562770 |
| Första giltighetsdag | Sista giltighetsdag | |

Kortets leveransadress

- Välj hemadress
 - Kortet beställs alltid i första hand till hemadressen. Kortet kan beställas till registreringsstället endast om det inte kan beställas till hemadressen eller hemadress-valet inte kan väljas vid leveransadress. I detta fall är det någonting att korrigeras i det tidigare kortets identifikationsuppgifter (brister i identifikationsuppgifterna, namnuppgifter ändrats, eller dylikt).

Kortets leveransadress

Adress i hemlandet Registreringsplats

Namn
Hakola Onni

Gatuadress*
Haukankuja 1 B 3

Postnummer och postanstalt*
(välj från listan genom att skriva min. 2 tecken)



Myndigheten för digitalisering och befolkningsdata / 28.5.2020
Certifikattjänster

I fältet Registreringsplats kan du börja skriva in ditt önskade registreringsställe (Plats, gatuadress, postnummer, stad).

Kortets leveransadress ⓘ

Adress i hemlandet Registreringsplats

Den valda registreringsplatsen, där du kan plocka upp ditt kort två veckor efter beställning*

(välj från listan genom att skriva (min. 2 tecken), plats, gatuadress, postnummer, stad, sjukvårdsdistrikt)

Programmet hämtar strax en lista på registreringsställen som passar det angivna valet. Välj önskat registreringsställe. Informationen flyttas till registreringsplatsfältet.

Kortets leveransadress ⓘ

Adress i hemlandet Registreringsplats

Den valda registreringsplatsen, där du kan plocka upp ditt kort två veckor efter beställning*

01

Forssan pääterveysasema, Urheilukentänkatu 9, 30100 FORSSA (KHSHP)

Hyvinkään SoTe / Lepovilla, PL 46 (Torikatu 10), 05801 HYVINKÄÄ (HUS)

Hyvinkään SoTe/ Sairaalanmäki, PL 46 (Sairaalankatu 1), 05801 HYVINKÄÄ (HUS)

Leveransadress för PIN-kod

- PIN-koden beställs alltid i första hand till hemadressen. PIN-koden kan beställas till ett registreringsställes adress endast i fall att den inte kan beställas till hemadressen.

Leveransadress för kortets PIN-kod ⓘ

Adress i hemlandet Registreringsplats

Namn

Hakola Onni

Gatuadress*

XXXXX

Postnummer och postanstalt*

(välj från listan genom att skriva min. 2 tecken)

Kontaktuppgifter

- Vid kontaktuppgifter kan du lägga den e-postadress till vilken du vill ha en sammanfattning av kortansökan (Kortansökans sammanfattning skickas utan personbeteckning).



Myndigheten för digitalisering och befolkningsdata / 28.5.2020
Certifikattjänster

Sammanfattning av kortansökan

Sammanfattning av kortansökan 

Kontrollera informationen nedan och, om nödvändigt, gå tillbaka och redigera genom att trycka på knappen Tillbaka.
Acceptera kortets ansökningsinformation genom att trycka på knappen Skicka.

Personuppgifter

| | | |
|----------|----------------|-------------|
| Hakola | Ossi Albinus | 150265-966F |
| Tjänst 1 | Sairaanhoitaja | |
| Tjänst 2 | Sjukskötare | |

Uppgifter om certifikatet

| | |
|----------------------------------|----------------|
| Efternamn | Förnamn |
| Hakola | Ossi |
| UPN (User Principal Name) | Språk |
| 30004562770@teonet.fi | Svenska |

| | | |
|-----------------------|---------------------------------------|----------------------------|
| Yrkesrättighet | Identifikationskod (SV-nummer) | Registreringsnummer |
| 100 | 804286 | 30004562770 |

Första giltighetsdag **Sista giltighetsdag**

Leveransadress för kortet

Hakola Ossi
XXXX 10
01400 VANDA

Leveransadress för koderna

Hakola Ossi
XXXX 10
01400 VANDA

Kontaktuppgifter

E-postadress

xxxxxxx@domain.fi

Skicka även en sammanfattning av kortansökan till den angivna e-postadressen

När du ansöker om ett certifikat godkänner du att dina personuppgifter och yrkesmässiga rättigheter kommer att behandlas i register och informationssystem och du godkänner att du är bunden av användervillkoren. Certifikat och andra identifierare lagras i en offentlig katalog på internet. Inget producent har definierats som offentlig. Behandling av personuppgifter och tillgång till information: EU:s allmänna dataskyddsförordning (EU 2016/679), dataskyddslagen (1050/2018), lagen om stark elektronisk identifiering och elektronisk tillitshand (817/2006), befolkningsinformationssystemet och befolkningsregistercentralens certifieringsverksamhet (881/2009), lagen om öppnhet i regeringens verksamhet (821/1992), lagen om elektronisk behandling av social- och hälsovårdens personuppgifter (159/2007) och lagen om elektroniska resor (81/2007).

Föregående Skicka Skriv ut

Skicka (kom ihåg att skicka ansökan vidare med att trycka på SKICKA-knappen!)



Myndigheten för digitalisering och befolkningsdata / 28.5.2020
Certifikattjänster

Sammanfattning av kortansökan

Vill du skicka in kortansökan?

Om kortet levereras till hemadressen:

Kortbeställningen färdig.

Kortbeställning (ansökningsnummer 1000000487) har mottagits.

Kort och PIN-koder skickas till den valda adressen inom cirka två veckor.
PIN-koder kommer ungefär två dagar efter leverans av kortet.

Sammanfattning av kortansökan skickad till angivna e-postadressen xxxxxxxx@domain.fi

Tack för din beställning!

Din WebVartti-session är nu stängd och du kan ta ut kortet ur läsaren och stänga alla webbläsarfönster.

Om kortet levereras till ett registreringsställe:

Kortbeställningen färdig.

Kortbeställning (ansökningsnummer 1000000488) har mottagits.

Kort och PIN-koder skickas till den valda adressen inom cirka två veckor.
PIN-koder kommer ungefär två dagar efter leverans av kortet.
Kontrollera med den valda registreringsplatsen att kortet har kommit innan du hämtar det.

Om du har beställt ett kort som ska levereras till registreringsplatsen, kom ihåg att boka i förväg för att samla in kortet.

Tack för din beställning!

Din WebVartti-session är nu stängd och du kan ta ut kortet ur läsaren och stänga alla webbläsarfönster.

Kortbeställningen är färdig

Vid problem kontakta vartti@dvv.fi