



MYNDIGHETEN FÖR
DIGITALISERING OCH
BEFOLKNINGSDATA

MittKort-instruktioner

17.9.2024



MittKort-instruktioner

MittKort-länken är <https://omakortti.dvv.fi/?culture=sv-SE>

MittKort är avsedd för att förnya social- och hälsovårdens yrkeskort. En yrkesperson kan identifiera sig i MittKort med ett i kraft varande social- och hälsovårdens yrkeskort (eller med organisationskort, identitetskort, personal- eller aktörskort för social- och hälsovården) och beställa ett nytt yrkeskort med eller utan fotografi (beroende på det tidigare kortet) direkt till sin hemadress eller alternativt till en av den offentliga social- och hälsovårdens registreringsställe.

Beställningen är möjlig när ditt nuvarande yrkeskort är giltigt.

(Om ansökan inte fungerar med länken <https://omakortti.dvv.fi/?culture=sv-SE>, du kan även beställa kortet vid ett registreringsställe. En lista över registreringsställen finns ordnade enligt sjukvårdsdistrikt från <https://dvv.fi/sv/social-och-halsovard> -> klicka på länken "Offentliga registreringsställen för hälsovården" i högra kanten.)

OBS! Kom ihåg att gå beställningsprocessen till slut enligt instruktionerna, tills du får en kvittering att kortbeställningen är färdig.

Kortbeställningen färdig.

Kortbeställning (ansökningsnummer 1000000487) har mottagits.

Kort och PIN-koder skickas till den valda adressen inom cirka två veckor.

PIN-koder kommer ungefär två dagar efter leverans av kortet.

Sammanfattning av kortansökan skickad till angivna e-postadressen xxxxxxx@domain.fi

Tack för din beställning!

Din MittKort-session är nu stängd och du kan ta ut kortet ur läsaren och stänga alla webbläsarfönster.

[Tillbaka till framsidan](#)



Myndigheten för digitalisering och befolkningsdata / 17.9.2024
Certifikattjänster

Lägg yrkeskortet i kortläsaren och logga in. (PIN1)

Förnyelse av yrkeskort för social- och hälsovården

Tjänsten kan användas för att förnya yrkeskort med eller utan foto.
Logga in på tjänsten med certifikatkort.

Instruktionen för MittKort-beställningen [↗](#)
Registreringsställen inom välfärdsområdena [↗](#)

[➔ Logga in](#)

Inloggning på tjänsten

Börja med att logga in på tjänsten. MittKort kräver 4.0 eller nyare version av kortläsarprogrammet DigiSign Client. Se till att du har installerat kortläsaren och kortläsarprogrammet på arbetsstationen innan du registrerar dig.
Kortläsarprogrammet kan laddas ner härifrån. [↗](#)

Efter användning stäng alla webbläsarfönster, var du har använt Myndigheten för digitalisering och befolkningsdatas system.

Välj certifikatkort som identifieringsätt

 **Identifikation**

Du skall identifiera dig i tjänsten

Vartti e-tjänster

Välj identifieringsätt



Certifikatkort

[← ÅTERVÄND TILL TJÄNSTEN](#)



Identifiera dig med identitetskort.

Identifikation

Identifiera dig med identitetskort

1. Placera kortet i kortläsaren. ⓘ



2. Vänta en stund tills informationen på kortet blivit läst.
3. Klicka på tangenten Identifiera dig.

Identifiera dig

Kortläsprogrammet öppnas. Den egentliga identifieringen görs med kortläsprogrammet. Låt kortet ligga kvar i kortläsaren under hela identifikationstransaktionen.

← GÅ TILLBAKA TILL VAL AV IDENTIFIERINGSÅTT

- ⓘ Du kan identifiera dig med personkort, organisationskort eller yrkeskort, personkort eller aktörskort för social- och hälsovården.

Förutom ett certifikatkort behöver du en kortläsare och ett kortläsprogram. Myndigheten för digitalisering och befolkningsdata erbjuder ett kortläsprogram för gratis nedladdning på sin webbplats.

Du kan testa att kortet fungerar i Myndigheten för digitalisering och befolkningsdatas tjänst Testa ditt certifikat.

Identifikation

[Information om Suomi.fi-identifikation](#)

[Skicka respons](#)

[Dataskydd](#)

[Anmäl fel](#)

[Tillgänglighet](#)

Ifall valdialogen för certifikat uppkommer, kom ihåg att välja rätt certifikat.

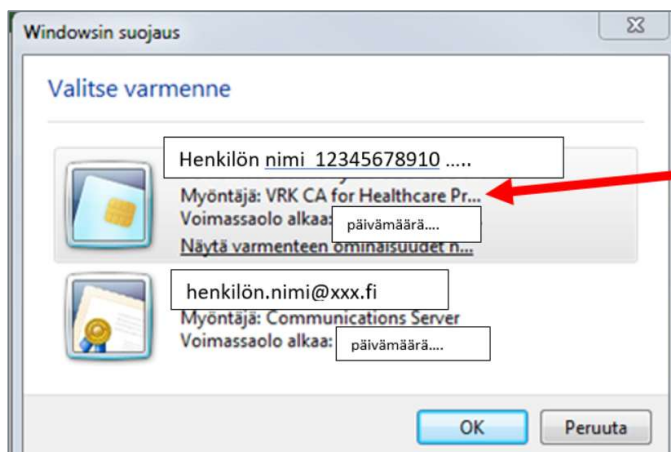



Myndigheten för digitalisering och befolkningsdata / 17.9.2024
Certifikattjänster

Yrkeskort som går att förnya

Jääskeläinen Holger Allan 180366-9999

Kortnummer: 890110331

Jääskeläinen Holger (60098705019)

100 sairaanhoitaja, sjukskötare
I kraft: 20.06.2023

Förnya det här kortet ↻

Kortet i kraft 60 dagar

Obs! Om du har fler än en yrkesrättighet, försäkra dig om att du väljer det kortet du vill förnya.

Social- och hälsovårdens yrkeskorts uppgifter

En yrkesperson kan bara ha ett giltigt kort i taget (det enda undantaget är en yrkesperson som är läkare och tandläkare). Om ditt nuvarande yrkeskort löper ut inom två månader efter det att du fått ett nytt yrkeskort krävs inget meddelande till låsningstjänsten för det föråldrade kortets del.

Nedan visas ditt nuvarande yrkeskorts information. Tryck på knappen Nästa för att gå till den förhandsifyllda kortansökningsblanketten.

Kortnummer: 890110331

Jääskeläinen Holger (60098705019)

100 sairaanhoitaja, sjukskötare
Giltig till: 20.06.2023

Kortet är giltigt i 60 dagar

Välj yrkesrättighet till vilken du förnyar ditt kort*

Legitimerad sjukskötare

Legitimerad sjukskötare

Legitimerad fysioterapeut

⏪ Föregående **Nästa** ⏩



Ifyllning av kortansökan

- Beställning av ett kort med foto lyckas endast, om din tidigare kortbeställning haft foto. Om du har fler än en ansökan, kan du välja från vilken ansökan fotot hämtas. Välj förnamnet. Namnet kommer på kortets framsida och i certifikatet.
- Val av språkkod.

Kortansökan

Kontrollera förhandsfyllda formulärets data nedan och redigera vid behov.

Personuppgifter

Hakola	Onni Aabinus	150286-999P
Tjänst 1	Sairaanholtaja	hh_id: 24291
Tjänst 2	Sjukskötare	Tunnusettu (hh_id): 29456 Tunnusettu (pvm): 11.01.2019

Uppgifter om certifikatet

Efternamn Hakola	Förnamn Onni	
UPN (User Principal Name) 30004562770@neonet.fi	Språkkod Svenska	
Yrkesrättighet 100	Identifikationskod (SV-nummer) 804266	Registreringsnummer 30004562770
Första giltighetsdag	Sista giltighetsdag	

Kortets leveransadress

- Välj hemadress
 - Kortet beställs alltid i första hand till hemadressen. Kortet kan beställas till registreringsstället endast om det inte kan beställas till hemadressen eller hemadress-valet inte kan väljas vid leveransadress. I detta fall är det någonting att korrigera i det tidigare kortets identifikationsuppgifter (brister i identifikationsuppgifterna, namnuppgifter ändrats, eller dylikt).

Kortets leveransadress

Adress: i hemlandet Registreringsplats:

Namn
Hakola Onni

Gatuadress*
Haukankuja 1 B 3

Postnummer och postanstalt*
(välj från listan, genom att skriva min. 2 tecken)



I fältet Registreringsplats kan du börja skriva in ditt önskade registreringsställe (Plats, gatuadress, postnummer, stad).

Kortets leveransadress ⓘ

Adress i hemlandet Registreringsplats

Den valda registreringsplatsen, där du kan plocka upp ditt kort två veckor efter beställning*

(välj från listan genom att skriva (min. 2 tecken), plats, gatuadress, postnummer, stad, sjukvårdsdistrikt)

Programmet hämtar strax en lista på registreringsställen som passar det angivna valet. Välj önskat registreringsställe. Informationen flyttas till registreringsplatsfältet.

Kortets leveransadress ⓘ

Adress i hemlandet Registreringsplats

Den valda registreringsplatsen, där du kan plocka upp ditt kort två veckor efter beställning*

01|

Forssan pääterveysasema, Urheilukentänkatu 9, 30100 FORSSA (KHSHP)

Hyvinkään SoTe / Lepovilla, PL 46 (Torikatu 10), 05801 HYVINKÄÄ (HUS)

Hyvinkään SoTe/ Sairaalanmäki, PL 46 (Sairaalankatu 1), 05801 HYVINKÄÄ (HUS)

Leveransadress för PIN-kod

- PIN-koden beställs alltid i första hand till hemadressen. PIN-koden kan beställas till ett registreringsställes adress endast i fall att den inte kan beställas till hemadressen.

Leveransadress för kortets PIN-kod ⓘ

Adress i hemlandet Registreringsplats

Namn

Hakola Onni

Gatuadress*

XXXXX

Postnummer och postanstalt*

(välj från listan genom att skriva min. 2 tecken)



Myndigheten för digitalisering och befolkningsdata / 17.9.2024
Certifikattjänster

Kontaktuppgifter

- Vid kontaktuppgifter kan du lägga den e-postadress till vilken du vill ha en sammanfattning av kortansökan (Kortansökans sammanfattning skickas utan personbeteckning).

Sammanfattning av kortansökan

Sammanfattning av kortansökan

 Skriv ut

Kontrollera informationen nedan och, om nödvändigt, gå tillbaka och redigera genom att trycka på knappen Föregående. Acceptera kortets ansökningsinformation genom att trycka på knappen Skicka.

Personuppgifter

Casimirsson	Dmitri Jonatan	071259-999M
Tjänst 1	Sosiaalityöntekijä	
Tjänst 2	Socialarbetare	

Uppgifter om certifikatet

Efternamn	Förnamn	
Casimirsson	Dmitri	
UPN (User Principal Name)	Språk	
00198702425@teonet.fi	Finska	
Yrkesrättighet	Identifikationskod (SV-nummer)	Registreringsnummer
250		00198702425
Första giltighetsdag	Sista giltighetsdag	

Leveransadress för kortet

Casimirsson Dmitri
Sepänkatu II A 1
70100 KUOPIO

Leveransadress för koderna

Casimirsson Dmitri
Sepänkatu II A 1
70100 KUOPIO

Kontaktuppgifter

E-postadress
dmitri.jarvenpaa@vrk.fi

Skicka även en sammanfattning av kortansökan till den angivna e-postadressen

När du ansöker om ett certifikatkort godkänner du att dina personuppgifter och yrkesmässiga rättigheter kommer att behandlas i register och informationssystem och du godkänner att du är bunden av användarvillkoren. Användningsvillkor: <https://dvv.fi/sv/yrkeskort-for-social-och-halsovarde>. Certifikat och unika identifierare lagras i en offentlig certifikatkatalog på MÖB:s nätsida, ifall produkten har definierats som offentlig. Behandling av personuppgifter och tillgång till information: EU:s allmänna dataskyddsförordning (EU 2016/679), dataskyddslagen (1050/2018), lagen om stark elektronisk identifiering och elektroniskt förtroende (617/2009), befolkningsinformationssystemet och Myndigheten för digitalisering och befolkningsdatas certifieringsverksamhet (661/2009), Lag om Myndigheten för digitalisering och befolkningsdata (304/2019), lagen om öppenhet i regeringens verksamhet (621/1999), lagen om elektronisk behandling av social- och hälsovårdens personuppgifter (159/2007) och lagen om elektroniska recept (61/2007).



Skicka (kom ihåg att skicka ansökan vidare med att trycka på SKICKA-knappen!)

Sammanfattning av kortansökan

Vill du skicka in kortansökan?

Om kortet levereras till hemadressen:

Kortbeställningen färdig.

Kortbeställning (ansökningsnummer 1000000487) har mottagits.

Kort och PIN-koder skickas till den valda adressen inom cirka två veckor.
PIN-koder kommer ungefär två dagar efter leverans av kortet.

Sammanfattning av kortansökan skickad till angivna e-postadressen xxxxxxx@domain.fi

Tack för din beställning!

Din [MittKort-session](#) är nu stängd och du kan ta ut kortet ur läsaren och stänga alla webbläsarfönster.

Om kortet levereras till ett registreringsställe:

Kortbeställningen färdig.

Kortbeställning (ansökningsnummer 1000000488) har mottagits.

Kort och PIN-koder skickas till den valda adressen inom cirka två veckor.
PIN-koder kommer ungefär två dagar efter leverans av kortet.

Kontrollera med den valda registreringsplatsen att kortet har kommit innan du hämtar det.

Om du har beställt ett kort som ska levereras till registreringsplatsen, kom ihåg att boka i förväg för att samla in kortet.

Tack för din beställning!

Din [MittKort-session](#) är nu stängd och du kan ta ut kortet ur läsaren och stänga alla webbläsarfönster.

Kortbeställningen är färdig

Vid problem kontakta vartti@dvv.fi